Светильник встраиваемый СВ LED-60-4000K-A1

Код 25963

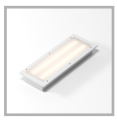

Особенности

- Светильники могут быть в двух исполнениях: со светодиодным модулем, либо под люминисцентные лампы
- Светильники выполнены из корозионностойких материалов
- 100% ремонтопригодность

Характеристики

Электрические			
Номинальная мощность	60 Вт	**Напряжение сети**	230 ± 10% В
Частота питания	50 Гц		
Светотехнические			
Световой поток	6600 лм	**Световая отдача светильника**	110 лм/Вт
Диапазон цветовой температуры	4000 K	**Цветопередача**	80
Тип КСС	косинусная		
Эксплуатационные			
Тип источника света	СД	**Количество основных источников света**	1
Способ установки светильника	Встраиваемый	**Климатическое исполнение**	ОМ
Температура эксплуатации	от +5°С до +45°С	**Степень защиты светильника**	IP44
Степень защиты электрического отсека	IP44	**Степень защиты оптического отсека**	IP44
Тип рассеивателя	матовый	**Масса**	10,65 кг
Габариты ДхШхВ	1300x262x90 мм	**Срок службы светильника**	12 лет
Время работы в аварийном режиме	1 ч	**Наличие блока аварийного питания**	Да