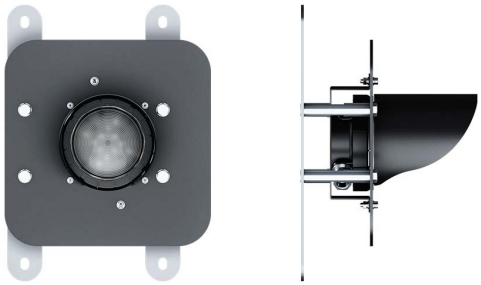
TRAFFEX-ТВ-П16-230-R-15-20-О

Код 21095





Особенности

- Взрывонепроницаемая оболочка 'd'
- Может быть ориентирован вертикально или горизонтально
- 100% ремонтопригодность

Характеристики

Электрические			
Номинальная мощность	15 Вт	**Напряжение сети**	230 ± 10% В
Частота питания	50 Гц	**Коэффициент мощности, не менее**	0,95
Класс защиты от поражения электрическим током	1		
Параметры источника света			
Срок службы при температуре 25° С	100000 ч		
Эксплуатационные			
Тип источника света	СД	**Количество основных источников света**	1
Способ установки светильника	на трубу	**Климатическое исполнение**	УХЛ1
Степень защиты светильника	IP67	**Степень защиты электрического отсека**	IP67
Степень защиты оптического отсека	IP67	**Тип рассеивателя**	прозрачный
Масса	3,5 кг	**Габариты ДхШхВ**	295x300x300 мм
Срок службы светильника	15 лет	**Гарантийный срок**	60 мес
Маркировка по пыли	Ex tb IIIC T75°C Db X*	**Маркировка по газу**	1 Ex db IIC T6 Gb X*